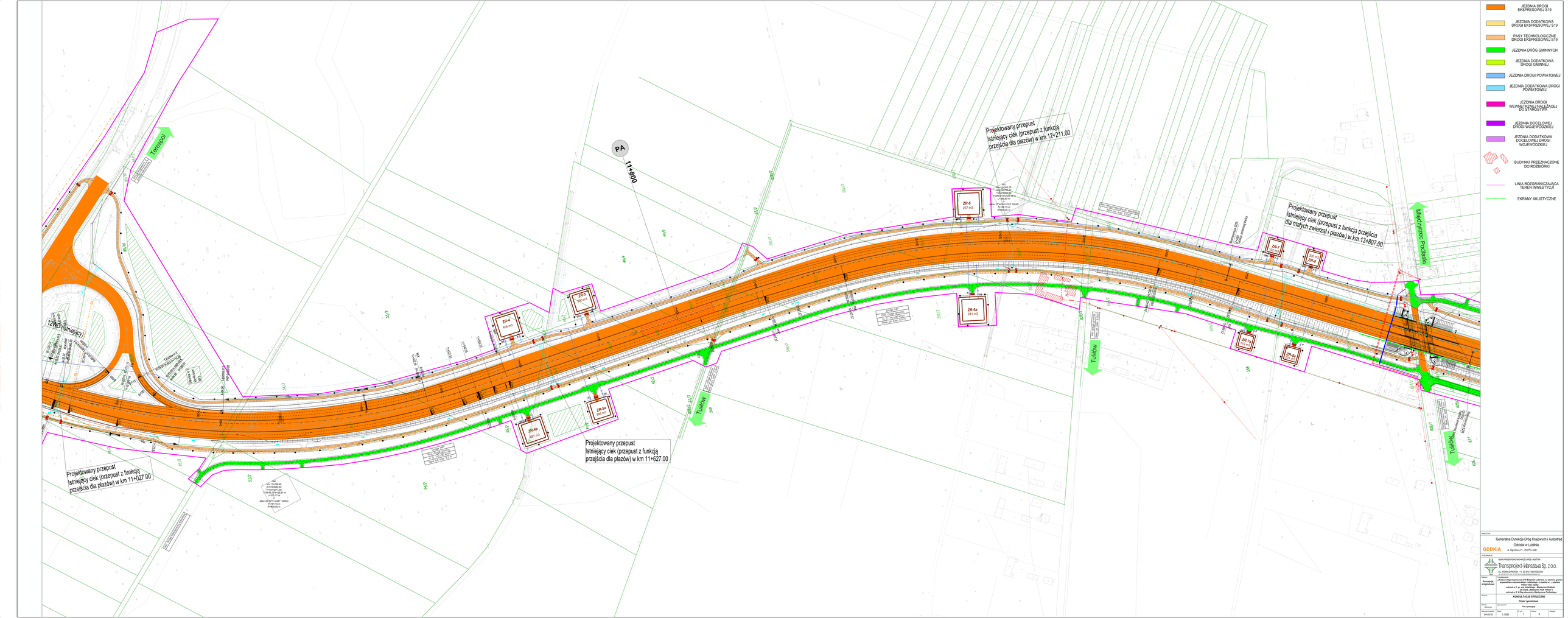

JEZDNIA DROGI EKSPRESOWEJ S19

JEZDNIA DODATKOWA DROGI EKSPRESOWEJ S19

PASY TECHNOLOGICZNE DROGI EKSPRESOWEJ S19

JEZDNIA DRÓG GMINNYCH

JEZDNIA DODATKOWA DROGI GMINNEJ

JEZDNIA DROGI POWIATOWEJ

JEZDNIA DODATKOWA DROGI POWIATOWEJ

JEZDNIA DROGI WEWNĘTRZNEJ NALEŻĄCEJ DO STAROSTWA

JEZDNIA DOCELOWEJ DROGI WOJEWÓDZKIEJ

JEZDNIA DODATKOWA DOCELOWEJ DROGI WOJEWÓDZKIEJ

BUDYNKI PRZEZNACZONE DO ROZBIÓRKI

LINIA ROZGRANICZAJĄCA TEREN INWESTYCJI

EKRANY AKUSTYCZNE

INWESTOR

Generalna Dyrekcja Dróg Krajowych i Autostrad
Oddział w Lublinie

GDDKiA ul. Ogrodowa 21, 20-075 Lublin

INTERNATIONAL

BIURO PROJEKTOWO-INŻYNIERSKIE DROGI I MOSTÓW

Transprojekt-Warszawa Sp. z o.o.

UL. KONCZYNOWA 11, 03-612 WARSZAWA

Nazwa: Koncepcja programowa

Przedmiot: „Budowa drogi ekspresowej S19 Rzeszów-Lublin na odcinku pomiędzy wschodnim wiaduktem Rzeszów-Wschodnim i Lublinem w Lublinie" Zakres: Zakres Koncepcji Programowej

Zakres: wdrożenie w 2 pp. dla Inwestycji Wiadomości Podlaski dla osób: Wiadomości Podlaskich i wdrożenie w 2 pp. dla Inwestycji Wiadomości Podlaskiego

KONSULTACJE SPOŁECZNE

Część rysunkowa

Nr rysunku: Plan sytuacyjny

Data sprawdzenia	Skala	Zmiana	Nr rysunku	Rysunek
04-2019	1:1000	1	9	